北茨城市

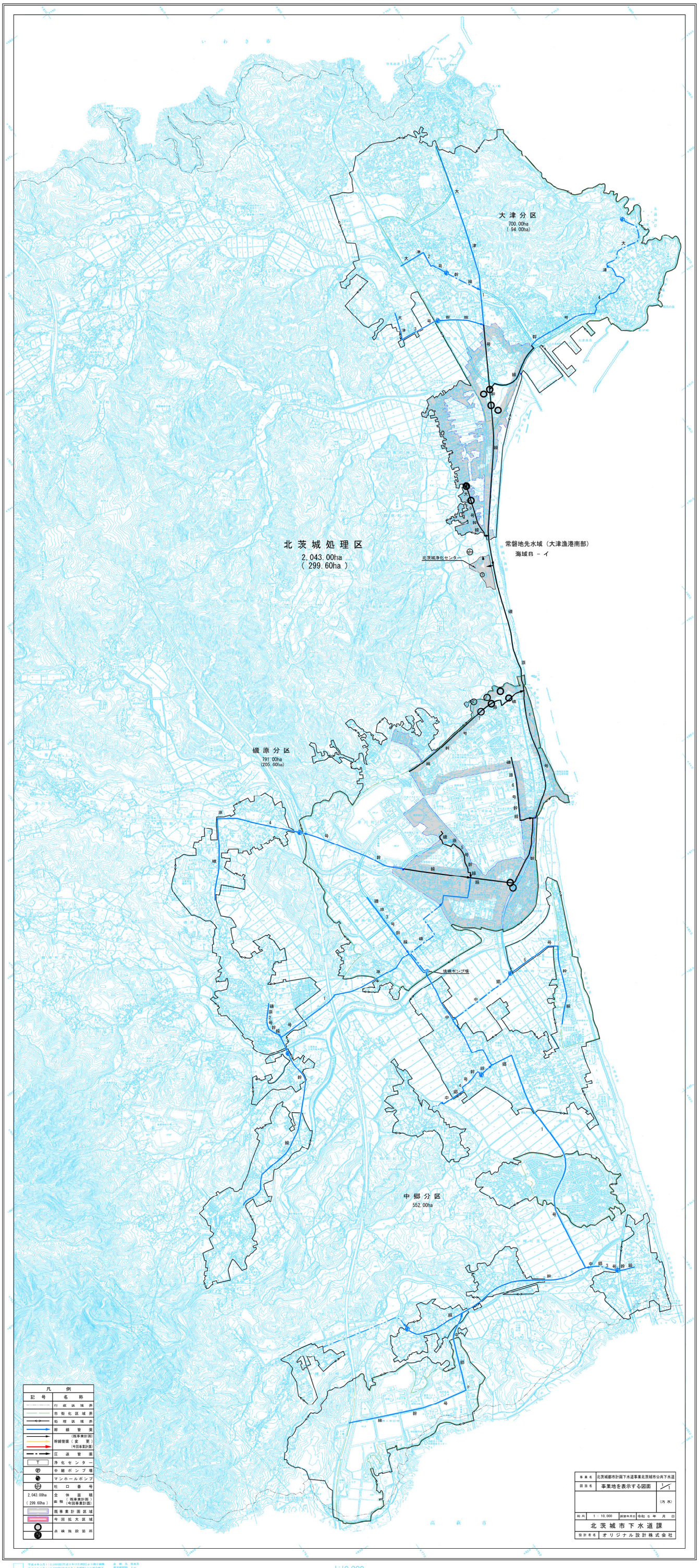
いわき市
大津分区
700.00ha
(94.00ha)
北茨城処理区
2,043.00ha
(299.60ha)
北茨城浄化センター
常磐地先水域（大津漁港南部）
海域B － イ
磯原分区
791.00ha
(205.60ha)
塩橋ポンプ場
中郷分区
552.00ha
中郷3号幹線
高萩市
凡例
記号
名称
行政区域界
市街化区域界
処理区域界
幹線管渠
幹線管渠（変更）
（既事業計画）
（今回事業計画）
圧送管渠
浄化センター
中継ポンプ場
マンホールポンプ
吐口番号
2,043.00ha
(299.60ha)
全体面積
面積
（既事業計画）
（今回事業計画）
既事業計画区域
今回拡大区域
点検施設箇所
事業名
北茨城都市計画下水道事業北茨城市公共下水道
図面名
事業地を表示する図面
1/1
（汚水）
縮尺
1：10,000
調査年月日
令和 5 年 月 日
北茨城市下水道課
設計者名
オリジナル設計株式会社
株式会社パスコ調製
1:10,000